

УТВЕРЖДАЮ
Мэр г.Кызыл-Кия
Халмурзаев А.А.

Согласовано
Начальник ГКНБ
Баткенской обл
г.Кызыл-Кия
Жолболдуев З.Б.
«15» 03 2016

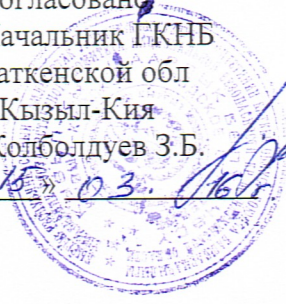

Согласовано
Начальник ГОВД
г.Кызыл-Кия
ио Ахмедов Б.У.
«06» 03 2016

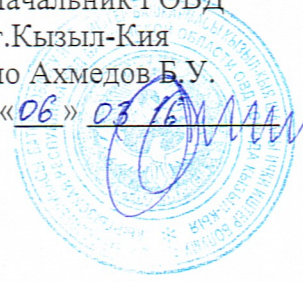

ТЕХНИЧЕСКИЙ ПАСПОРТ Сш №6 им.Токтогула г.Кызыл-Кия



Директор сш №6: Кенджабаева Ш.Ж.

Кызыл-Кийское

Приложение №

УПРАВЛЕНИЕ ПО ЗЕМЛЕУСТРОЙСТВУ И РЕГИСТРАЦИИ ПРАВ НА НЕДВИЖИМОЕ ИМУЩЕСТВО ГОСРЕГИСТРА КЫРГЫЗСКОЙ РЕСПУБЛИКИ

Идентификационный код 8-04-04-0003-0339

Адрес: Баткенская обл. г. Кызыл-Кия. Ч. 2. Жамаловой Школа №6

ТЕХНИЧЕСКИЙ ПАСПОРТ ЕДИНИЦЫ НЕДВИЖИМОГО ИМУЩЕСТВА Школа №6.

Назначение недвижимости

Table with 3 columns: Собственник, часть (доля), Документы на право собственности. Entry: Илия г. Кызыл-Кия, Поост. ПТК Рот. 08.10.01 №508.

Table with 3 columns: Пользователь, часть (доля), Документы на право пользования.

Директор управления Муратов Т.К. Ф.И.О.

Подпись (signature) and official stamp.

Паспорт составлен «21» 07 2009 г.

МП

При обнаружении изменений технических параметров единицы недвижимого имущества взамен данному техническому паспорту собственнику выдается новый технический паспорт. Технический паспорт не является правоустанавливающим документом на единицу недвижимого имущества.

У Л С

Культ.быль	Сужабыне
12.0	6.0
2.1	11.3
11.3	16.3
11.7	
72.8	
70.5	17.8
29.3	18.8
89.3	
34.2	

Табл. 1
ПЛОЩАДИ КВ.М

Лифтом

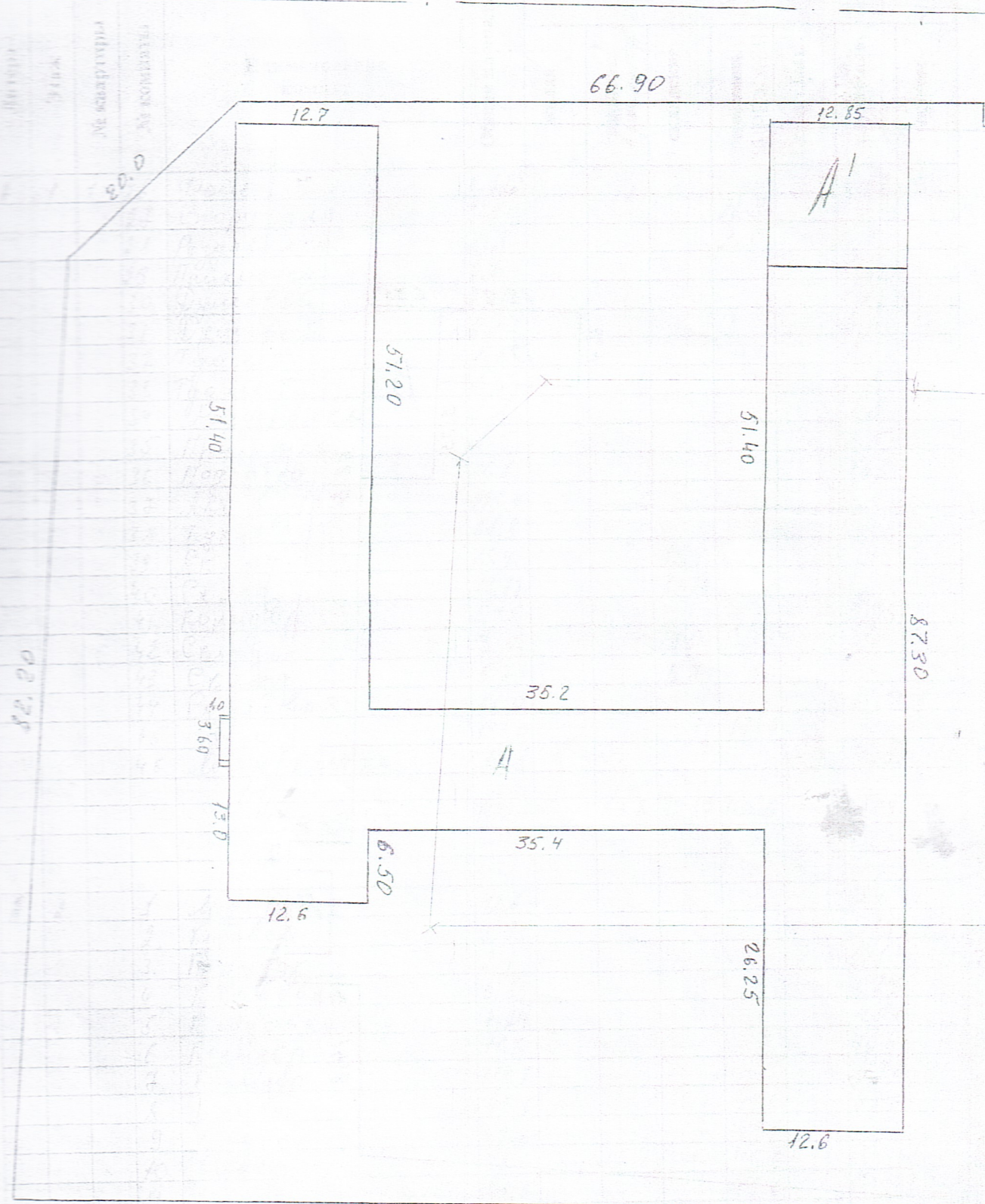

П р о е к т

Экспликация к плану строений (основных)

№ п/п	№ п/п	№ комнаты	Наименование комнат	Общая площадь	Площадь по внутреннему обмеру						
					жилая	Администр.	складские	УЧРЕЖДЕН.	культ.быт.	служебные	прочие
		21	Фойе	6.72						6.72	
		22	Спортзал	268.0				26.8			
		23	Раздевальня	8.8				8.8			
		24	Прихожая	2.7						2.7	
		25	Душевой	2.25						2.25	
		26	Душевой	2.1						2.1	
		27	Туалет	1.5						1.5	
		28	Туалет	1.5						1.5	
		29	Раздевальня	8.8						8.8	
		30	Прихожая	2.5						2.5	
		31	Подсобка	11.8						11.8	
		32	Зубов. зал	225.3							
		33	Лужья	64.8							
		34	Склад	15.4			15.4				
		35	Склад	13.77			13.77				
		36	Коридор	5.95						5.95	
		37	Склад	3.0			3.0				
		38	Склад	5.7			5.7				
		39	Столовая	66.0						66.0	
		40	Зал	133.0				133.0			
		41	лестн. клетка	16.8						16.8	
			Итого!	1822.7		34.8	37.87	1151.8		597.9	
		1	Мор. пункт	12.6						12.6	
		2	Худож. зал	5.85						5.85	
		3	Коридор	2.1						2.1	
		4	Кладовка	6.89						6.89	
		5	Кладовка	4.24						4.24	
		6	Коридор	11.6						11.6	
		7	Коридор	139.2						139.2	
		8	Класс	49.6				49.6		49.6	
		9	Класс	49.6				49.6		49.6	
		10	Класс	49.6				49.6		49.6	
		11	Класс	49.6				49.6		49.6	
		12	Класс	49.6				49.6		49.6	
		13	Класс	49.6				49.6		49.6	
		14	Класс	49.6				49.6		49.6	
		15	Учебная	49.6				49.6		49.6	
		16	Класс	67.8				67.8		67.8	

Приложение к плану строений (основных)

№ п/п	Наименование помещений	Общая площадь	Площадь по внутреннему обмеру					
			жилая	Адресные	складские	УЧРЕЖДЕН	культ.быт.	служебные
1	Коридор	17.9				17.9		
2	Класс	17.1	17.1					
3	Класс	61.8				61.8		
4	Лаборатория	13.5				13.5		
5	Класс	63.9				63.9		
6	Класс	29.1				29.1		
7	Коридор	117.0						117.0
8	Класс	15.0				15.0		
9	Класс	53.7				53.7		
10	Класс	14.84				14.84		
	Итого:	1050.9	17.1			734.3		299.4
1	Архив	12.6				12.6		
2	Архив	11.7				11.7		
3	Кладовая	8.3				8.3		
4	Прихожая	3.0						3.0
5	Коридор	11.6						11.6
6	Коридор	139.2						139.2
7	Класс	49.6				49.6		
8	Класс	49.6				49.6		
9	Класс	49.6				49.6		
10	Класс	49.6				49.6		
11	Класс	49.6				49.6		
12	Класс	49.6				49.6		
13	Класс	49.6				49.6		
14	Класс	49.6				49.6		
15	Библиотека	67.8				67.8		
16	Коридор	18.0						18.0
17	Коридор	117.0						117.0
18	Кабин. организатора	16.8				16.8		
19	Класс	63.6				63.6		
20	Лаборатория	13.8						
21	Класс	63.6				63.6		
22	Класс	23.4				23.4		
23	Оружейный	16.8				16.8		
24	Класс	52.2				52.2		
25	Класс	14.84				14.84		
		1057				768.2		288.8

Описание материала конструкций основных строений

Таблица № 6

Наименование основных конструкций строений	Литер А	Литер А'	Литер	Литер	Литер	Литер
	Матер. и конст-рукции	Матер. и конст-рукции	Матер. и конст-рукции	Матер. и конст-рукции	Матер. и конст-рукции	Матер. и конст-рукции
Фундамент	Б/С	Б/К				
Стены	Б/С	Б/С				
Полы	Б/С	Б/С				
Крыши	Б/С	Б/С				
Двери	Б/С	Б/С				
Окна	Б/С	Б/С				
Столбы	Б/С	Б/С				
Иные	Б/С	Б/С				

Описание пристроек, примыкающих к основному строению

Таблица № 7

Наименование пристройки	Литер	Фундам.	Цоколь	Стена	Полы	Перекрыт-ие	Крыши	Окна	Двери	Столбы

Наружные параметры основного строения и примыкающие пристройки

Таблица № 8

№ п/п	Наименование строения	Литера	Площадь, кв.м.	Высота, кв.м.	Год постройки
01	Вспомог.	А	217,6	10,0	
	Пристрой	А'	158,1	4,35	
	Делярские	Б	81,2		
	Котельная	В	96,2		
	Туалет	Л	28,2		
	Итого		539,7		

ЭКСПЛИКАЦИЯ ЗЕМЕЛЬНОГО УЧАСТКА В М²

Таблица № 3

ВСЕГО:		В ТОМ ЧИСЛЕ	
По правоустанавливающим документам	Фактически	Застроенная	Не застроенная
	14438,0	2539,7	11898,3

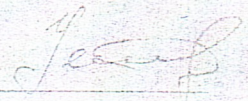
« 11 » 07 2007 г. Работу выполнил Гусинов В. Б. 
Ф.И.О.

« » 200 г. Проверил зав. сектора _____
Ф.И.О.

« » 200 г. Принял нач. отдела _____
Ф.И.О.

ОТМЕТКА ОБ ОБСЛЕДОВАНИИ НЕДВИЖИМОСТИ

Таблица № 4

Дата обследования	200__ г.	200__ г.	200__ г.	200__ г.	200__ г.
Исполнитель					
Зав. сектора					
Нач. отдела					

Отметка о внесении текущих изменений

Таблица № 5

Текущие изменения внесены	200__ г.	200__ г.	200__ г.	200__ г.	200__ г.	200__ г.	200__ г.
Исполнитель							
Зав. сектора							
Нач. отдела							

